ENTE IDRICO CAMPANO

REGIONE CAMPANIA

GORI

Protocollo d'intesa del 05 Agosto 2020
Regione Campania - Ente idrico campano - Gori Spa
Completamento degli interventi fognario-depurativo del bacino idrografico del fiume Sarno ricadenti nell'Ambito Distrettuale Sarnese Vesuviano di cui alla L.R. n. 15/2015

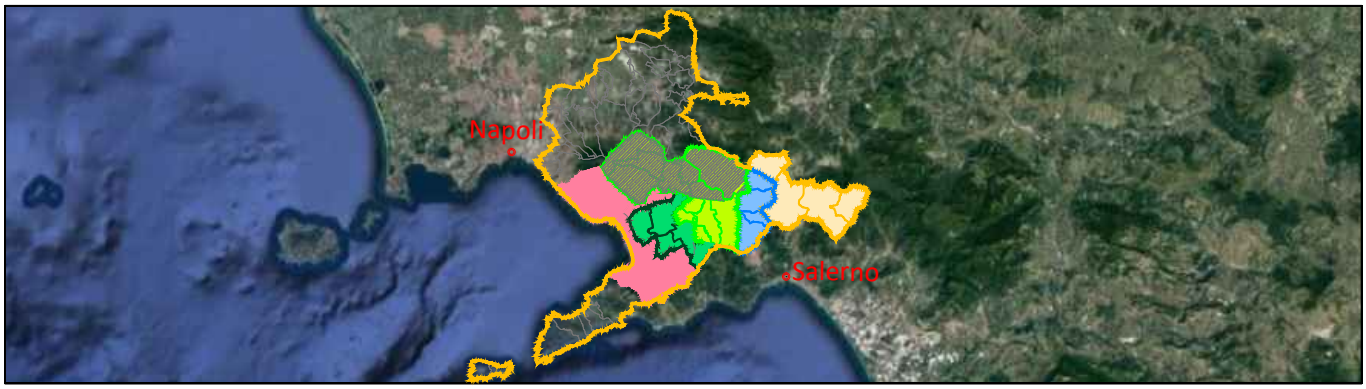

Comprensorio Depurativo Medio Sarno sub 2-3

Collettori comprensoriali Medio Sarno SUB 2
Completamento collettori

GORI

UNITA' INVESTIMENTI,
INGEGNERIA E SERVIZI

INGEGNERIA
Il Responsabile
ing. Domenico Cesare

Gruppo di progettazione
geom. Paolo Maria Esposito
arch. Carmela Consoli

INT. 22E5

PROGETTO ESECUTIVO

Elaborato:
EE

Titolo:
Elenco elaborati

Scala:
/

Rev	Motivo della revisione	Data	Redatto	Verificato	Approvato
0	Emissione per approvazione	Febbraio 2021			
1	Verifica progetto	Febbraio 2021			

Esecuzione delle Opere	Prestazioni Specialistiche	Il Progettista	Il R.U.P.
		ing. Domenico Cesare	ing. Francesco Rodriquez

IL RESPONSABILE DEL PROCEDIMENTO
Ing. Francesco Rodriquez

Il presente progetto è protetto a termini di legge.

A	ELABORATI DESCRITTIVI		REV
n.	titolo	scala	
A1	RELAZIONE GENERALE	\	1
A2	RELAZIONE TECNICA SPECIALISTICA	\	0
A3	RELAZIONE SULLE INTERFERENZE	\	0
A4	RELAZIONE SULLA GESTIONE MATERIE	\	0
A5	DOCUMENTAZIONE FOTOGRAFICA	\	0
A6	RELAZIONE GEOLOGICA	\	0
B	**ELABORATI GRAFICI**		
B1	PLANIMETRIA GENERALE DELLE AREE DI INTERVENTO	1: 10.000	0
B2	PARTICOLARI ESECUTIVI TIPOLOGICI: RISANAMENTO E/O SOSTITUZIONE DELLE TUBAZIONI CON PALANCOLE ED IMPIEGO DI SISTEMA WELLPOINT	\	0
B3	PARTICOLARI ESECUTIVI TIPOLOGICI: RISANAMENTO DELLE TUBAZIONI PER RIPRISTINO DELLA TENUTA IDRAULICA	\	0
B4	PARTICOLARI ESECUTIVI TIPOLOGICI: SEZIONI TIPO DI SCAVO PER POSA CONDOTTE	\	0
B5	PARTICOLARI ESECUTIVI TIPOLOGICI: TECNOLOGIE "NO DIG"	\	0
B6	PARTICOLARI ESECUTIVI TIPOLOGICI: TECNOLOGIE "NO DIG" - MICROTUNNELING	\	0
B7	PLANIMETRIA CON INDICAZIONE DELLE AREE DI INTERVENTO - 1 DI 3	1:5.000	0
B8	PLANIMETRIA CON INDICAZIONE DELLE AREE DI INTERVENTO - 2 DI 3	1:5.000	0
B9	PLANIMETRIA CON INDICAZIONE DELLE AREE DI INTERVENTO - 3 DI 3	1:5.000	0
B10	RAMO F-D - PLANIMETRIA E PROFILO	1:1000/100	0
B11	RAMO L65D-65F - PLANIMETRIA E PROFILO	1:2.000/200	0
B12	RAMO D-65F - PLANIMETRIA E PROFILO	1:500/50	0
C	**ELABORATI ECONOMICI**		
C1	ANALISI PREZZI	\	0
C2	ELENCO PREZZI	\	0
C3	COMPUTO METRICO	\	0
C4	STIMA INCIDENZA MANODOPERA	\	0
C5	QUADRO ECONOMICO	\	0
D	**ELABORATI AMMINISTRATIVI**		
D1	DISCIPLINARE TECNICO - OPERE CIVILI	\	0
D2	DISCIPLINARE TECNICO - TUBAZIONI	\	0
D3	DISCIPLINARE TECNICO - TECNOLOGIE "NO-DIG"	\	0
D4	CRONOPROGRAMMA	\	1
D5	CAPITOLATO SPECIALE D'APPALTO	\	0
E	**SICUREZZA**		
E1	PIANO DI SICUREZZA E COORDINAMENTO	\	1
E2	ALLEGATO A: ANALISI E VALUTAZIONE DEI RISCHI	\	0
E3	PLANIMATERIA DELLE AREE DI CANTIERE	\	1
E4	ALLEGATO C:COSTI DELLA SICUREZZA	\	1
E5	FASCICOLO CON LE CARATTERISTICHE DELL'OPERA	\	1
F	**MANUTENZIONE**		
F1	PIANO DI MANUTENZIONE DELL'OPERA	\	1